



SANTISIMO DOWNHILL 12

CHICÓN CUSCO



COPACI
PAN AMERICAN
CYCLING
CONFEDERATION

AMERICAN SERIES MTB

DEL 23 AL 26 DE
ABRIL 2026





INTRO

Estimados presidentes:

Cusco es una región privilegiada para la práctica del MTB y para el turismo en general contando con muchos atractivos y excelentes servicios hoteleros y de restaurantes de gastronomía destacada. En unas pocas semanas recibiremos a los mejores riders del continente, a quienes son el presente y el futuro de esta disciplina. El **“American Series MTB DHI Santísimo Downhill 12 2026”**, a llevarse a cabo del 23 al 26 de abril próximo, es una gran ocasión para ver brillar en competencia a los mejores riders de Downhill del continente.

Para ello nos estamos preparando para que la experiencia de estar en el Perú sea divertida e inolvidable.

La Federación Deportiva Peruana de Ciclismo les agradece ser parte de este certamen y les damos la más cordial bienvenida. Les podemos asegurar que será un evento espectacular, más aún, con ustedes en la pista.

Atentamente.

Gianni Delucchi Piccone
Presidente FDPC
Presidente del Comité Organizador





INVITACIÓN

La Federación Deportiva Peruana de Ciclismo tiene el agrado de invitar a los riders de America del Norte y America del Sur a participar en el **“American Series MTB DHI Santísimo Downhill 12 2026”**, el cual se llevará a cabo del 23 al 26 de abril próximo en el Circuito Santísimo Downhill, Comunidad de San Isidro Chicón. en el distrito de Urubamba, Cusco, Perú.

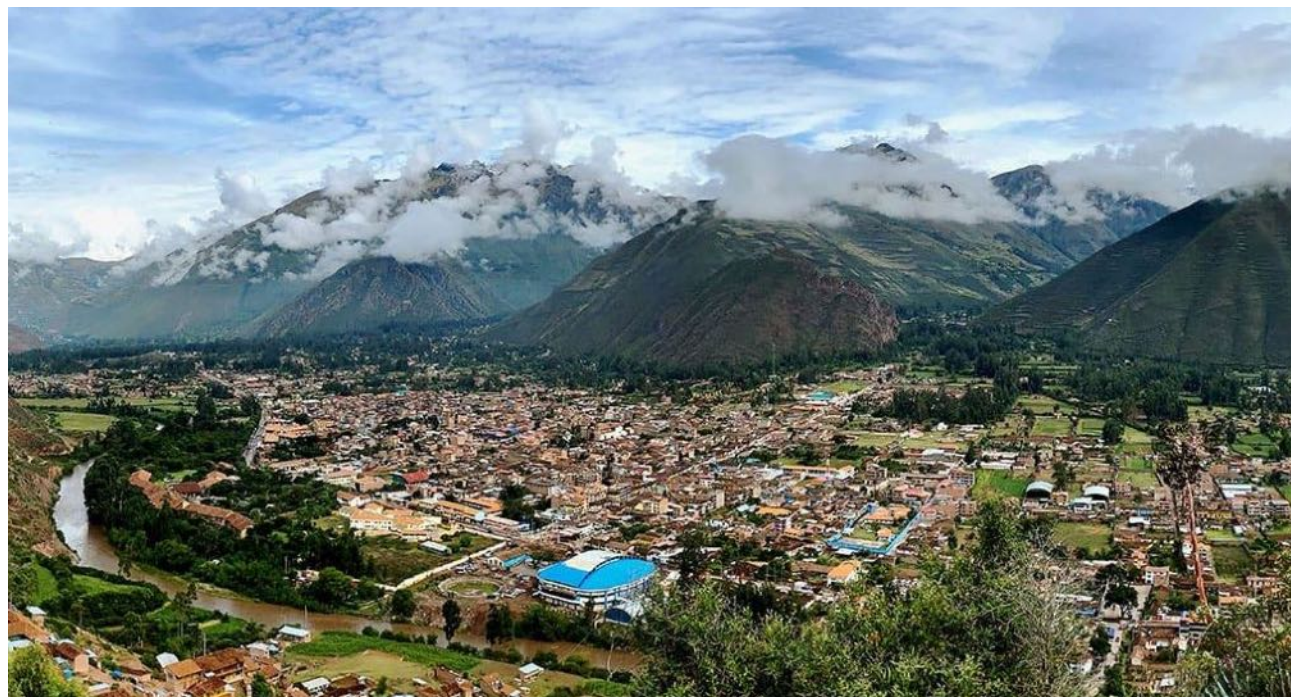



UBICACIÓN



Urubamba es una ciudad ubicada en la región Cusco, en el corazón del **Valle Sagrado de los Incas**, a 90 minutos de la ciudad del Cusco, exactamente a 78 km de la ciudad imperial, reconocida por su riqueza histórica, cultural y paisajística. Se encuentra a una altitud aproximada de 2,870 m s. n. m., lo que le otorga un clima más templado que la ciudad del Cusco. Su ubicación estratégica y su entorno natural, atravesado por el río Vilcanota, la convierten en un importante centro de articulación entre las principales localidades y sitios arqueológicos del valle.

El clima de Urubamba es templado y agradable durante gran parte del año, con temperaturas que oscilan entre los 10 °C y 23 °C. Presenta una temporada seca de abril a octubre, ideal para la actividad turística, y una temporada de lluvias de noviembre a marzo, cuando el paisaje se torna especialmente verde y fértil. Estas condiciones favorecen una intensa actividad agrícola, destacando el cultivo de maíz, papas nativas y otros productos andinos que sostienen la economía local.





UBICACIÓN

La gastronomía de Urubamba refleja la tradición andina y el uso de insumos locales, con platos típicos como el cuy, la trucha, el choclo con queso y diversas sopas tradicionales. En el ámbito turístico, la ciudad es un punto clave para visitar atractivos como: Moray, las Salineras de Maras, Ollantaytambo, Pisac, y Machupichu . Además de ofrecer actividades de turismo vivencial y de aventura. Urubamba es un destino popular a nivel mundial para la practica del MTB por la variedad de rutas de talla mundial a sus alrededores.

Moneda:

- **MONEDA NACIONAL:** la moneda nacional es el SOL y su equivalente a un dólar americano es de 3.40 soles.

Voltaje y enchufe estandar:

- El voltaje eléctrico es de 220 volts. El estándar de los



Tipo A



Tipo B



Tipo C





EL EVENTO

Esta **GUÍA TÉCNICA** cubre las normas y procedimientos relevantes para las categorías OFICIALES o PRO reguladas por la UCI (Juvenil y Élite para ambos géneros), así como las categorías PROMOCIONALES o AMATEUR (Sub 11, Sub 13, Sub 15, Sub 17, Semi Pro, Master A1, Master A2, Master B1, Master B2, Master C, Damas Open, Rígidas, Enduro y E-Bikes)

El **“American Series MTB DHI Santísimo Downhill 12 2026”** es una competencia de ciclismo de montaña en la modalidad de Downhill individual en bicicleta, que se realizará del 23 al 26 de abril del 2026, en el Circuito Santísimo Downhill, Comunidad de San Isidro Chicón, en el distrito de Urubamba, Cusco, Perú.

El **“American Series MTB DHI Santísimo Downhill 12 2026”**, es un EVENTO UCI CLASE CS (Continental Series), organizado por la Federación Deportiva Peruana de Ciclismo y Bike Shop S.A.C., cuenta con el aval de la Union Cycliste Internationale (UCI), y de la

Confederación Panamericana de Ciclismo (COPACI). Constituye además la 2da fecha del “American Continental Series” en la modalidad de DHI.

En consecuencia, al registrarse para este evento, los deportistas aceptan seguir y estar sujetos a las normas y procedimientos descritos en esta GUÍA TÉCNICA, a las normas de la FDPC, así como a las normas de la UCI y de la COPACI no pudiendo alegar en ningún momento desconocimiento de las mismas.

La competencia se desarrollará de acuerdo al reglamento de la Unión Ciclista Internacional con el programa elaborado por la COPACI.





LA COMPETENCIA

CLASIFICACIÓN Y FINAL

Se realizan 2 mangas en la competencia.

- **Manga clasificatoria:** define el orden de partida para la final. Para las categorías UCI, Su orden de salida será según su ranking UCI y los no rankeados a criterio del comisario. Y las demás categorías según su ranking Nacional de DH 2025 y los no rankeados por sorteo.
- **Manga final:** El orden de salida será en orden inverso de los resultados de la manga clasificatoria de la categoría. El vencedor será el competidor que complete el recorrido en el menor tiempo.

EDAD

La edad mínima para competir en las categorías UCI es de 17 años mientras que para participar en las categorías promocionales se requiere como mínimo 8 años. Es la edad que el corredor tenga finalizado el 2026 31.12.2026.

BICICLETA

La bicicleta para participar en el “**American Series MTB DHI Santísimo Downhill 12 2026**” es de doble suspensión (delantera y trasera) y actualmente la mayoría de las marcas utilizan llantas de 29 pulgadas sin embargo también se permitirán bicicletas que tengan dos diámetros distintos. En esta carrera, se permitirá el uso de bicicletas RIGIDAS y también bicicletas E-BIKE para lo cual se establecerán una categoría promocional para cada una.





EQUIPO DE COMPETENCIA

EQUIPAMIENTO

Los corredores están obligados a contar con la protección adecuada, siendo obligatorio el uso de casco full face o integral con visera, así como **GUANTES FULL FINGERS**, de acuerdo con la reglamentación específica de la Federación Deportiva Peruana de Ciclismo.

Asimismo, **se recomienda** el uso de rodilleras, coderas y otras protecciones adicionales debidamente avaladas.

- No se permiten cascos que no sean full face o integrales.
- No está permitido que las bicicletas tengan cachos o extensiones en el timón.
- La bicicleta debe contar con el número de placa en la parte delantera para entrenamientos y competencias y para las competencias es obligatorio el número dorsal.

- El corredor debe tener puesto y abrochado el casco en cada una de las bajadas sean de entrenamiento, clasificación o final.

VESTIMENTA

Todo ciclista deberá presentarse al punto de partida correctamente uniformado, con jersey de manga larga, pantalones largos y si son cortos con protecciones en la rodillas y canillas. Esta es la vestimenta obligatoria para entrenamientos y carreras.





REGISTRO

REGISTRO:

- El registro se hará únicamente con el formato oficial de registro enviado para tal efecto antes del Domingo 12 de abril y enviado al Comité Organizador al correo administrativo

Para: administracion@fedepeci.pe, asisjut@fedepeci.pe
CC. diego@bikeshop.pe

- Todos los deportistas nacionales e internacionales de las categorías JUNIOR Y ELITE deben poseer y presentar su licencia UCI 2026 de su federación, un documento de identidad con foto y un seguro médico contra accidentes.

El resto de las categorías pueden inscribirse libremente presentando únicamente su documento de identidad con foto y el seguro médico contra accidentes.

- Los corredores no deben tener sanciones disciplinarias y/o suspensiones por infracción al código de la FDPC y UCI.
- Para menores de 18 años de edad, se debe contar con una autorización de padre o tutor y firmar liberación de responsabilidades presencialmente al momento del retiro del número y kit de competencia.





CATEGORÍAS

La competencia está abierta para las siguientes categorías de deportistas:

CATEGORIA	EDAD (años cumplidos al 31/12/2026)
Categorías Oficiales UCI Clase CS	
JUNIOR FEMENINO UCI	Nacidas 2008 Y 2009
ELITE FEMENINO UCI	Nacidas 2007 y mayores
JUNIOR MASCULINO UCI	Nacidos 2008 Y 2009
ELITE MASCULINO UCI	Nacidos 2007 y mayores
Para participar en las Categorías OFICIALES o PRO UCI CLASE CS, es necesario disponer de una LICENCIA ANUAL VÁLIDA emitida por la respectiva Federación Nacional de origen del deportista.	

Categorías Promocionales o Amateur	
Sub 11 (Escuela)	Nacidos en 2016, 2017, 2018
Sub 13 (Infantil)	Nacidos en 2014 y 2015
Sub 15 (Pre Cadete)	Nacidos en 2012 y 2013
Sub 17 (Cadete)	Nacidos en 2010 y 2011
Master A1	Nacidos en 1996, 1995, 1994, 1993 y 1992
Master A2	Nacidos en 1991, 1990, 1989, 1988 y 1987





CATEGORÍAS

La competencia está abierta para las siguientes categorías de deportistas:

Master B1	Nacidos en 1986, 1985, 1984, 1983 y 1982
Master B2	Nacidos en 1981, 1980, 1979, 1978 y 1977
Master C	Nacidos en 1976, 1975 y Mayores
Semi Pro	Nacidos en 2007 y mayores sin licencia UCI
E-bikes	
Damas Open	Sexo femenino, nacidas mujeres.
Rígidas	Bicicleta sin suspensión trasera
Enduro	Bicicletas con máximo 170 mm de recorrido

Los organizadores se reservan **el derecho de cerrar una determinada categoría de PROMOCIÓN o AMATEUR en caso de que los atletas inscritos no alcancen un número mínimo de 5 inscritos.** En estos casos, los deportistas se agruparán en la categoría inmediata superior, o en una sola categoría.





REGISTRO

COSTO DE LA INSCRIPCIÓN

La inscripción para todas las categorías UCI es de **S/ 250.00 (Dos Cientos cincuenta con 00/100 soles)**, mientras para las categorías Promocionales es de **S/ 180.00 (Ciento Ochenta con 00/100 soles)**, la cual debe de realizarse a más tardar el día 12 abril del 2026. **(260 CUPOS LIMITADOS Y PERSONALES, NO TRANSFERIBLES. NO HAY DEVOLUCIONES.)**

REGISTRO DE INSCRIPCIÓN

El registro de inscripción al evento debe de realizarse a más tardar el día 12 de abril del 2026 hasta las 23:59 horas, adjuntando el comprobante de pago de la inscripción.

ENTREGA DE NÚMEROS DE COMPETICIÓN

La entrega de los números de competición (Placa para la bicicleta y dorsal para el jersey) se realizará los días jueves 23 y viernes 24 de abril de 9:00 a 16:30 horas en el estadio San isidro de Chicón.

FORMATO DE COMPETENCIA

Para todas las categorías se usará el formato de dos “mangas”. Una primera “manga” consistirá de una manga clasificatoria para determinar el orden de salida de la manga final. La manga clasificatoria se realizará el sábado 25 de abril a las 12:00 horas. El orden de salida de la manga clasificatoria se definirá, de mejor ranqueado a peor ranqueado, utilizando el ranking de la UCI. Para el caso de los atletas no ranqueados se utilizará el “juicio experto” y sorteo. Para la “manga final” del domingo 26 de abril a las 10:30 horas, el orden de salida se establecerá de conformidad con los resultados obtenidos en la manga clasificatoria ordenando cada categoría de peor ranqueado a mejor ranqueado, es decir con parrilla invertida.

El atleta ganador de cada categoría del “**American Series MTB DHI Santísimo Downhill 12 2026**” será aquel que realice el menor tiempo en la manga final.





ENTRENAMIENTO CONTROLADO POR GRUPOS

El entrenamiento controlado se llevará a cabo el viernes 24 de abril desde las 9:00 horas y hasta las 17:00 horas. El sábado 25 y 26 de abril el entrenamiento será desde las 9:00 horas a las 11:00 horas y para ello será necesario que las bicicletas porten la placa (número de competencia) y se encuentren en buenas condiciones; y que los deportistas utilicen la vestimenta y accesorios de protección adecuados.

En entrenamiento se realizará en dos grupos los cuales se formarán de la siguiente manera:

- **GRUPO A:** Junior Femenino UCI, Elite Femenino UCI, Junior Masculino UCI, Elite Masculino UCI, Semi Pro, Master A1, Master A2, Master B1, Master B2.

- **GRUPO B:** Sub 11, Sub 13, Sub 15, Sub 17, Rígidas, Enduro, E-Bikes, Master C, Damas Open.

REUNION TECNICA:

Se tiene programada una Junta de Pilotos/delegados para el día jueves 22 de abril a las 19:30, la cual será presencial (lugar por definir) y virtual. Cualquier indicación en otro sentido se informará de manera oportuna.





CRONOGRAMA DE ACTIVIDADES

Días previos a la carrera

FECHA	HORA	ACTIVIDAD	UBICACIÓN
12/04/26	23:59	CIERRE DE INSCRIPCIONES	ONLINE
22/04/26	09:30	INSPECCIÓN DEL CIRCUITO POR EL COMISARIO UCI	SEDE
22/04/26	19:30	REUNION TECNICA PILOTOS Y DELEGADOS	ONLINE
23/04/26	9:00 - 16:30	ENTREGA DE KITS Y CONTROL DE LICENCIAS	
	09:00 - 13:00	RECONOCIMIENTO A PIE DEL CIRCUITO	SEDE
	14:00 - 16:30	ENTRENAMIENTOS LIBRES SOLO PILOTOS CON PLACAS	SEDE
	18:00	PUBLICACION DE SALIDA MANGA CLASIFICATORIA	ONLINE
24/04/26	9:00 - 16:30	ENTREGA DE KITS Y CONTROL DE LICENCIAS	SEDE
	9:00 - 11:00	ENTRENAMIENTOS GRUPO A PILOTOS CON PLACA	
	11:00 - 13:00	ENTRENAMIENTOS GRUPO B PILOTOS CON PLACA	
	13:00 - 15:00	ENTRENAMIENTOS GRUPO A PILOTOS CON PLACA	
	15:00 - 17:00	ENTRENAMIENTOS GRUPO B PILOTOS CON PLACA	
	18:30	PUBLICACION DE SALIDA MANGA CLASIFICATORIA	





CRONOGRAMA DE ACTIVIDADES

Día de clasificación

FECHA	HORA	ACTIVIDAD	UBICACIÓN
25/04/26	9:00 - 10:00	ENTRENAMIENTOS GRUPO A	SEDE
	10:00 - 11:00	ENTRENAMIENTOS GRUPO B	
	11:15	CIERRE DE PISTA	
	12:00 – 15:00	CLASIFICACION “American Series MTB DHI Santisimo Downhill 12 2026”	
		SUB 11	
		SUB 13	
		SUB 15	
		SUB 17	
		MASTER A1	
		MASTER A2	
		MASTER B1	
		MASTER B2	
		MASTER C	
		SEMI PRO	
		E-BIKES	
		DAMAS OPEN	
		RÍGIDAS	
		ENDURO	
		JUNIOR FEMENINO UCI	
		ELITE FEMENINO UCI	
		JUNIOR MASCULINO UCI	
		ELITE MASCULINO UCI	





CRONOGRAMA DE ACTIVIDADES

Día de carrera

FECHA	HORA	ACTIVIDAD	UBICACIÓN
26/04/26	9:00 – 10:00	ENTRENAMIENTOS LIBRES GRUPO A Y GRUPO B	SEDE
	10:15	CIERRE DE PISTA	
	10:30 – 13:45	FINAL “American Series MTB DHI Santísimo Downhill 12 2026”	
		SUB 11	
		SUB 13	
		SUB 15	
		SUB 17	
		MASTER A1	
		MASTER A2	
		MASTER B1	
		MASTER B2	
		MASTER C	
		SEMI PRO	
		E-BIKES	
		DAMAS OPEN	
		RÍGIDAS	
		ENDURO	
		JUNIOR FEMENINO UCI	
		ELITE FEMENINO UCI	
		JUNIOR MASCULINO UCI	
		ELITE MASCULINO UCI	
	14:30 – 15:30	PREMIACION “American Series MTB DHI Santísimo Downhill 12 2026”	





COLEGIO DE COMISARIOS

Un (1) Comisario Internacional UCI nombrado por la Unión Ciclista Internacional (UCI). La Federación Deportiva Peruana de Ciclismo– FEDEPECI, designará a los demás Comisarios para la conformación del Colegio de Comisarios.

El cronometraje se realizará mediante cronometraje instantáneo, a cargo de los jueces de la Federación Deportiva Peruana de Ciclismo (FEDEPCI).





CEREMONIA DE PREMIACIÓN

La ceremonia de premiación se realizará 45 minutos después de finalizada la competencia, en el Estadio de San Isidro de Chicón. Se premiarán con medallas a los tres primeros corredores de cada categoría, y a los 8 primeros de cada categoría UCI con premios en efectivo, de igual manera con premios de los auspiciadores para todas las categorías. Los corredores deberán asistir a la premiación con su uniforme de competición. Se llaman al podio a los primeros 5 lugares de cada categoría, siendo los lugares 4 y 5 llamados para reconocimiento únicamente.

PUESTO	W/M ELITE	W/M JUNIOR
1	\$ 200	\$ 48
2	\$ 160	\$ 40
3	\$ 120	\$ 30
4	\$ 100	\$ 24
5	\$ 80	\$ 20
6	\$ 60	\$ 16
7	\$ 40	\$ 10
8	\$ 32	\$ 8
9	\$ 24	
10	\$ 16	
TOTAL	\$ 832	\$ 196
TOTAL W/M	\$ 1.664	\$ 392





PUNTANCION A DISPUTAR

La puntuación se otorgará conforme al reglamento oficial de la UCI valido para el ranking Internacional.

PUESTO	PUNTOS UCI Y CS		PUNTOS CS
	ELITE	JUNIOR	CADETES
1	90	30	30
2	70	25	25
3	60	20	20
4	50	18	18
5	40	16	16
6	35	15	15
7	30	14	14
8	27	13	13
9	24	12	12
10	22	11	11
11	20	10	10
12	18	9	9
13	16	8	8

PUESTO	PUNTOS UCI Y CS		PUNTOS CS
	ELITE	JUNIOR	CADETES
14	14	7	7
15	12	6	6
16	10	5	5
17	9	4	4
18	8	3	3
19	7	2	2
20	6	1	1
21	5		
22	4		
23	3		
24	2		
25	1		

Con el fin de promover y masificar la participación en los eventos CS, se establecerá un ranking de puntos para la categoría Cadetes, en ramas femenina y masculina, para XCO y DHI. Esta categoría recibirá la puntuación equivalente a Junior, al no contar con puntuación UCI, siendo válida únicamente para el ranking CS.





EL CIRCUITO

La competencia se realizará en el Cerro mirador Salvidachayoc en la Comunidad de San Isidro Chicón en el distrito y provincia de Urubamba, Cusco, Perú.

La zona de llegada es el estadio de San Isidro Chicón se ubica a 3.1kms (8 minutos en auto) del cruce de la carretera con la Av. Mariscal Castilla (Centro de URUBAMBA).

La zona de partida está ubicada a 5 kms del estadio de San Isidro o un aproximado de 14 minutos en auto. Se sube al mirador Salvidachayoc.

La comunidad San Isidro Chicón está ubicada a pies del nevado Chicón a 3,100 metros de altura. Su cercanía al nevado genera un microclima ligeramente más frío y húmedo, lo hace más propenso a lluvias, generando flora y fauna únicos y cuenta con áreas de conservación de SERFOR. La autopista principal se ubica en la quebrada formada del río del deshielo del nevado que se convierte en la Av. Mariscal Castilla.

Clima: Para fines de abril se espera un día soleado o parcialmente nublado. Las probabilidades de lluvia son más altas que en el resto del Valle Sagrado por la cercanía al nevado Chicón.

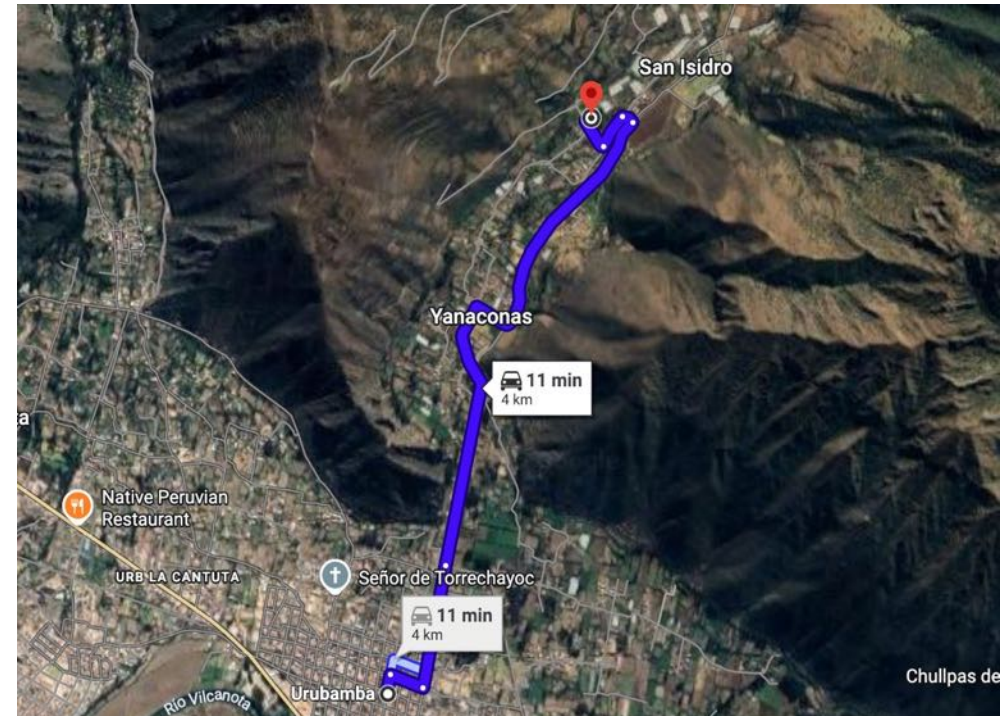



CARACTERÍSTICAS DEL CIRCUITO

- **Recorrido:** 2.4 KMS
- **Partida:** 3548 metros sobre el nivel del mar
- **Llegada:** 3127 metros sobre el nivel del mar en el Estadio de futbol San Isidro Chicon
- **Desnivel:** 421m.
- **Suelo:** Tierra tipo gravilla, arenosa, muy pedregosa con piedras de todo tipo de tamaño, tierra no arcillosa, de muy buen drenaje permitiendo andar mojado.
- **Ubicación:** <https://maps.app.goo.gl/vptgdoWVuYGQeTqm9>

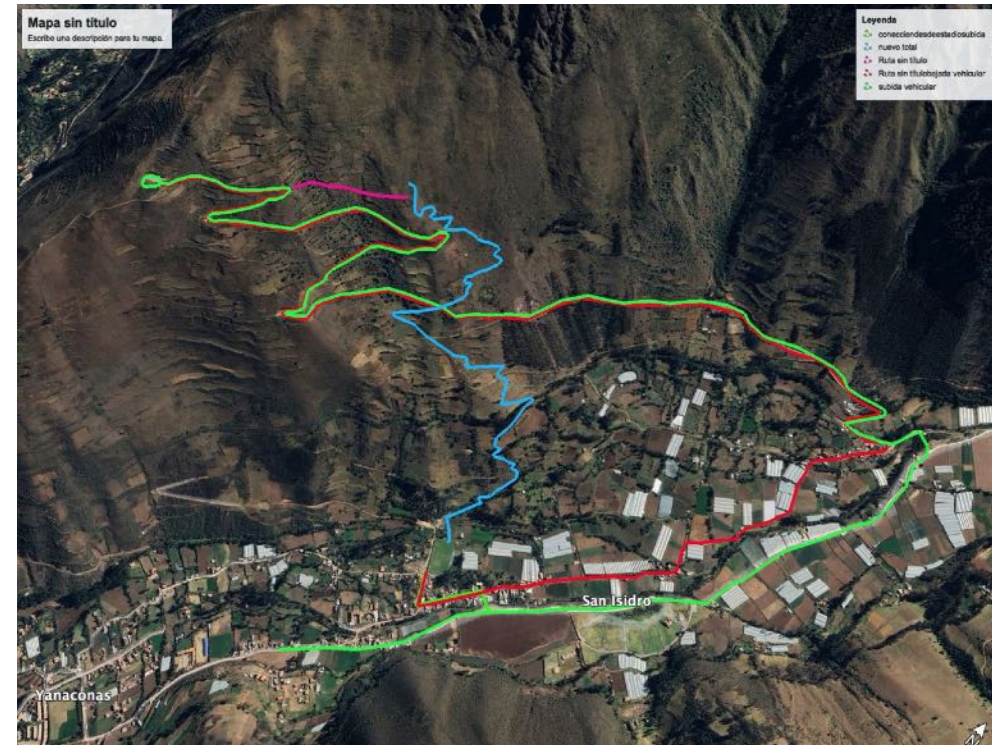



FOTOS DEL CIRCUITO



Prepárate para un recorrido desafiante y espectacular de 2.4 km, diseñado para poner a prueba tu técnica y velocidad en un entorno natural de alto nivel.





INFORMACIÓN GENERAL DE LA SEDE

URUBAMBA, CAPITAL DEL VALLE SAGRADO DE LOS INCAS

San Isidro de Chicón:

- Se encuentra a 10 minutos de Urubamba
- Visiten Cocha Suntur, las ruinas Inca dentro de la comunidad
- Se encuentra a pies del nevado Chicón dando unos grados de temperatura más bajo que la ciudad de Urubamba

Urubamba:

- Capital del Valle Sagrado de los Incas, esta ciudad es la capital de la provincia de Urubamba.
- Rodeada de ríos afluentes al gran Río Vilcanota, rodeada de montañas.

- Altura 2,800 msnm.
- Ubicado a 1 hora 30 min de la ciudad de Cusco.
- Importantes centros turísticos como:
 - Palacio de Huanyaqapac, Cocha Suntur, Ñaupá Iglesia, Ollantaytambo, Andenes de Yucay, Salineras de Maras y Laboratorio Inca de Moray.

Cómo llegar:

- Vía aérea por aerolíneas como Latam, Jet Smart, Sky Airlines, entre otras a Cusco (CUZ)
- Vía terrestre por auto (20 horas desde Lima) o en bus en las empresas CIVA, Cruz del Sur, Movil Tours, entre otras.





HOTELES RECOMENDADOS

1. **Hotel Agustos Urubamba.-** Calle Pacaycalle n/n, Urubamba 08660 www.hotelagustos.com
2. **Hotel California:** Calle Arica 670, Urubamba 08661 www.hotelcaliforniavallesagrado.com
3. **MUJU HOTEL BY AMAK:** (Prolongación Jirón Palacios B-1 - Urubamba - Cusco (al costado de Instituto Arariwa)) www.mujuhoteles.com

TARIFAS:

Hab. Simple: S/ 170.00 (Ciento setenta soles con 00/100) incluido impuestos y servicios.

Hab. Doble: S/ 185.00 (Ciento ochenta y cinco con 00/100 soles) incluido impuestos y servicios.

Hab. Triple: S/ 230.00 (Doscientos treinta con 00/100 soles) incluido impuestos y servicios

Esta tarifa incluye los siguientes servicios exclusivos para el huésped:

- Early Check-in a partir 13:00 (sujeto a disponibilidad)
- Late Check-out hasta las 14:00 (sujeto a disponibilidad)
- Desayuno Americano incluido
- Internet Wi-Fi

Política de Reservas:

Para generar las reservas es necesario que envíen un correo a:

Leticia Pizarro- Ejecutiva de Reservas

- Correo electrónico: reservas@amakperu.com
- Celular: +51 954 716 511





TRANSMISIÓN INTERNACIONAL

El “**American Series MTB DHI Santísimo Downhill 12 2026**” será transmitido vía streaming a través de la cuenta oficial de la federación Deportiva Peruana de Ciclismo:

Facebook:

<https://www.facebook.com/FederacionPeruanaDeCiclismo>

WEB: www.santisimodh.com

Canal de YouTube: **@FederaciónPeruanaDeCiclismo**

La Federación Deportiva Peruana de Ciclismo pondrá a disposición de las delegaciones una cuenta de Flickr, con un set de imágenes, para uso gratuito de las delegaciones, a fin de que puedan promocionar la participación de sus delegaciones.

También, dispondrá de un servicio de pago, a través de la plataforma www.len.pe donde podrán encontrar más imágenes de las competencias y detalles del certamen.

Recomendamos a las delegaciones y a los deportistas etiquetar las siguientes cuentas:

@c0paci

@peruanadeciclismo

@AmericanseriesMTB

@santisimo_downhill

Y emplear los hashtags:

#AmericanSeriesDHISantisimoDownhill122026

#Cusco2026





DATOS IMPORTANTES

ATENCIÓN MÉDICA:

- Atención primaria en pista.
- Traslado a la clínica oficial u otro centro sin costo.
- El costo de la atención médica en la clínica oficial o en otro lugar es responsabilidad del corredor o de su Federación (seguro de licencia UCI).
- La Federación Peruana de Ciclismo, los organizadores del evento y cualquier miembro de la organización no se hacen responsables de ningún gasto médico fuera de la pista.

CENTROS DE SALUD:

[Clínica CIMA](#) Urubamba: Av. La Cantuta G-8, especializada en medicina de altura, con ambulancia 24/7.

[Clínica Peruano Suiza](#): Ofrece emergencias 24/7 y traslados, en Av. Ferrocarril S/N.

SERVICIO DE TRANSPORTE:

- Norberto: +51 956 336 377
- Fernando: +51 991 05 2978
- Happy Riding: +51 962 752 376
- Franco +51 984 440 246
- Pedro +51 918 634 798





INFORMACION DE CONTACTO

- Información General y Consultas:

- Isabel Junes: administracion@fedepeci.pe
- Joyce Duque: asisjut@fedepeci.pe
- Diego Sarmiento: diego@bikeshop.pe

+51 954 950 592

+51 995 198 562

+51 998 390 334

- Inscripciones:

- Isabel Junes: administracion@fedepeci.pe
- Joyce Duque: asisjut@fedepeci.pe
- Diego Sarmiento: diego@bikeshop.pe

+51 954 950 592

+51 995 198 562

+51 998 390 334



 **UCI**

SANTISIMO **DOWNHILL** **12** CHICÓN CUSCO



COPACI
PAN AMERICAN
CYCLING
CONFEDERATION

AMERICAN
SERIES MTB

GRACIAS POR LA ATENCIÓN
LOS ESPERAMOS

